



AVISO DE REGATA
CAMPEONATO DE VELA
COPA "OTTO STOLZENBACH" 2010
16-OCT, 20-NOV, 11-DIC

Organizador:

CLUB DE YATES VALDIVIA

General Lagos 1445, Valdivia. Región de Los Ríos, Fono: 063-21.3028

Contactos: Jorge Bravo, Gerente. Email: administrador@cyv.cl

Pablo Schuler, Director Comodoro. Email: pablo.schuler@gmail.com

Clases en Competición:

- Clase Optimist
- Clase Sunfish
- Clase Pirata en categorías Standard y Clásico
- Clase Laser en categorías Standard y Radial

Lugar de Competencia y Track de Navegación:

El campeonato considera 2 sectores principales para emplazar el track de navegación: **Río Valdivia en Sector Costanera (frente ASENAV) o Sector Estación de Ferrocarriles**. La cancha será orientada según el eje del viento, y podría sufrir modificaciones durante los días de competencia. Se considera un track barlovento – sotavento de 4 o 6 piernas, con partida en sotavento o partida en mitad de cancha, a criterio del Juez de Regata. Eventualmente, y si las condiciones lo permiten, **se podrían realizar regatas en el Sector de Marina Estancilla**, condición que será informada con anticipación a los participantes. El uso de separador en barlovento y/o puerta de sotavento se evaluará en función a la cantidad de participantes. Las bollas serán viradas por babor, salvo en la línea de llegada y la marca auxiliar en caso de utilizar "puerta de sotavento", en donde se dejarán por estribor. Todas las Clases en competencia largarán en forma conjunta, salvo la categoría Optimist que contará con su propio track de navegación.

La Cancha del sector Costanera – Asenav se utilizará en caso que el viento predominante sea Norte o Sur (o sus variantes) que permitan orientar una cancha de al menos 800 mts aprox en sentido longitudinal del rio.



Figura N°1. Ubicación Aproximada Cancha Sector Costanera – Asenav

La Cancha del sector Estación de Ferrocarriles se utilizará en caso que el viento predominante sea Este o Weste (o sus variantes) que permitan orientar una cancha de al menos 800 mts aprox. respecto al eje del viento.



Figura N°2. Ubicación Aproximada Cancha Sector Estación Ferrocarriles

Días de competición y días de reserva:

El campeonato contempla 3 fechas de regata, cada una de ellas con su respectiva "fecha de reserva", la cual podría ser invocada en caso que existan condiciones climáticas desfavorables, que impidan realizar las regatas en las fechas oficiales del campeonato.

Fecha N°1: Sábado 16-Oct-10 / Día Reserva: Sábado 23-Oct-10
Fecha N°2: Sábado 20-Nov-10 / Día Reserva: Sábado 27-Nov-10
Fecha N°3: Sábado 11-Dic-10 / Día Reserva: Sábado 18-Dic-10

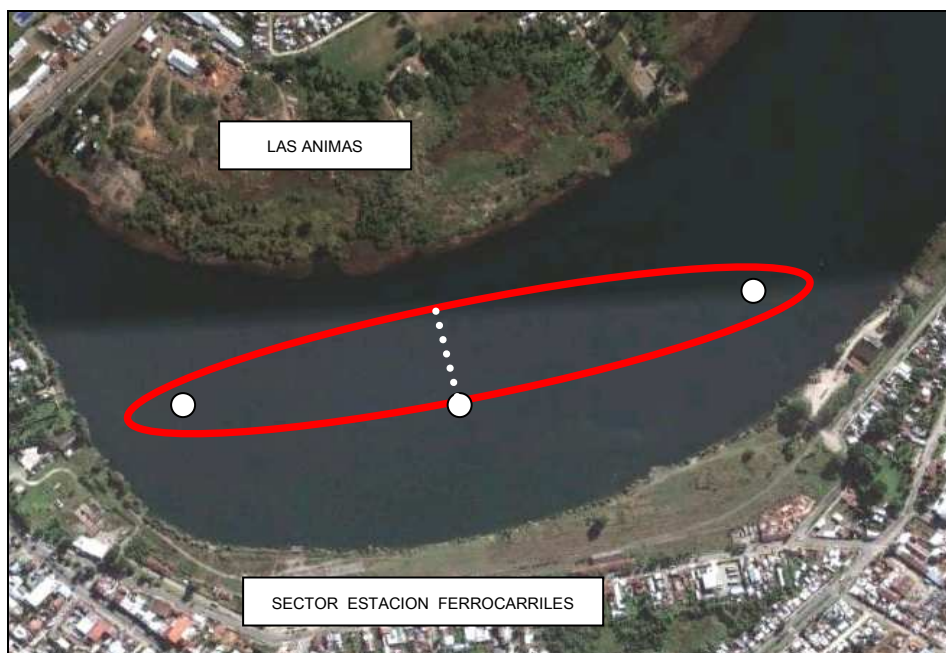
Reunión de Timoneles:

Se realizará **una reunión de timoneles por cada día de regata, a las 11.00 hrs**, en el Quincho del CYV, la cual estará presidida por el Oficial de Regatas, quién podrá modificar el horario y lugar en caso que la competencia lo amerite. Cualquier cambio será publicado en el Tablero Oficial de Avisos del Campeonato. **Se realizará una breve charla de reglamento luego de cada reunión de timoneles**, a modo de refrescar las reglas básicas y comentar las situaciones más típicas de un encuentro deportivo de esta naturaleza.

Horarios de Regata:

Para cada día de competición:









10.59 hrs.	Cierre Inscripciones para la fecha de competición
11.00 hrs.	Reunión de Timoneles
11.15 hrs.	Remolques hacia lugar de competencia
12.30 hrs.	Señal Atención Primera Regata Segunda, Tercera , Cuarta y Quinta Prueba a continuación
17.30 hrs	Hora Límite para largar última prueba del día

Consideraciones:

- El Oficial de Regata podrá aplazar el inicio de la primera regata hasta las 17.30 hrs.
- Se intentará correr un total de 5 regatas por cada día de competencia
- Con 4 o 5 pruebas corridas por fecha, se realizará 1 descarte. Con 3, 2 o 1a, no habrá descarte.
- La fecha de competición será válida con 1 regata debidamente corrida.
- La seguridad, navegabilidad y alimentación durante las regatas será de expresa responsabilidad de los competidores. El uso de chaleco salvavidas es obligatorio durante todas las regatas.
- Se aplicará reglamento ISAF 2009 – 2012, reglamento respectivo de cada clase, informaciones y disposiciones detalladas en aviso de regatas y reunión de timoneles.

Señalización y Sistema de Partidas

Se utilizará el "Sistema de Señales de Partida" del Reglamento de Regatas ISAF 2009-2012. Cada bandera se izará acompañada de una señal sonora.

 	5 minutos.	Señal de Atención: Bandera del Club de Yates Valdivia es izada
 	4 minutos.	Señal de Preparación: Bandera "Papa" es izada
 	1 minuto.	Señal de Pre-salida: Bandera "Papa" es arriada
 	Largada.	Bandera del Club de Yates es arriada en t = 0:00 minutos

En caso de existan mas de 3 barcos adelantados por partida, se aplicará de inmediato la regla de la bandera negra, la cual reemplazará la bandera "Papa". Con bandera negra izada, cualquier bote adelantado quedará inmediatamente descalificado.

Protestos, Meteo y otros avisos

Esta información será comentada en la reunión de timoneles y publicada en el T.O.A. (Tablero Oficial de Anuncios), el cual se ubicará en el sector del Quincho del Club de Yates Valdivia, un día antes de cada día de regata.

Estadía y Botadura de Embarcaciones

Habrá facilidades económicas para la estadía, botadura, y varado de embarcaciones en la Marina del Club de Yates Valdivia, a modo de facilitar e incentivar la participación de competidores de otras ciudades. Mayor información, contactar al Sr. Jorge Bravo, Gerente del CYV.

Inscripciones:

Las inscripciones podrán realizarse a contar del día **lunes 04 de octubre hasta el sábado 11 de diciembre a las 10.59 hrs** en las oficinas administrativas del Club de Yates Valdivia (CYV), con el Sr. Jorge Bravo.

Valor Inscripción Pirata, Sunfish y Laser: \$ 5.000 por participante y por cada fecha de regata

Valor Inscripción Optimist: \$ 2.500 por participante y por cada fecha de regata

La inscripción dará derecho a participar del campeonato deportivo y en los eventos sociales de cada día de regata. Queda abierta la invitación a familiares y amigos, para participar también de las actividades en tierra, los cuales tendrían que cancelar por separado su respectiva inscripción a cada evento.

Auspicio en las embarcaciones

Será necesario que las embarcaciones participantes acepten la instalación de logos adhesivos en sus cascos, en conformidad con los auspiciadores del campeonato.

Puntuación, Sistema de Rating, y Premiación

El puntaje obtenido por cada embarcación, en cada fecha de competición, será acumulativo. El campeonato premiará a las 3 mejores embarcaciones con resultados globales, por cada categoría (la suma de los resultados obtenidos en las 3 fechas), considerando descartes, en caso que sea posible aplicarlos.

Se realizará premiación por clase con un mínimo de 4 embarcaciones por categoría.

Para el cálculo de puntajes para cada resultado, se utilizará el sistema de puntuación simple:

1er Lugar.....	1 punto
2º Lugar.....	2 puntos
3er Lugar.....	3 puntos y así sucesivamente.

Además, se calculará un resultado general mediante la aplicación de Rating Porthmouth, en base a los tiempos de navegación y tiempos corregidos, en conformidad con la tabla de factores DP-N, publicada en la web de la Organización "US Sailing" / www.ussailing.org (a cargo de administrar este sistema), al día del cálculo del resultado.

La tradicional Copa "Otto Stolzenbach" será adjudicada a la mejor tripulación de la Categoría Pirata General, resultado que será calculado mediante Sistema de Rating Porthmouth. La tripulación ganadora tendrá el derecho de inscribir una placa con sus datos sobre el trofeo. La copa permanecerá siempre en vitrina al interior del Quincho del CYV.

Actividades Sociales y Premiación:

El campeonato contempla las siguientes actividades sociales en el Quincho del CYV:

- Sábado 16-Oct-10, 19.30 hrs - Evento de Inauguración del Campeonato
- Sábado 20-Nov-10, 19.30 hrs - Convivencia en Cafetería Náutica
- Sábado 11-DIC-10, 19.30 hrs - Ceremonia de Premiación Campeonato

Las fechas anteriores son coincidentes con las fechas de competición. En caso que alguna fecha de regata sea postergada a su "fecha de reserva", su respectivo evento social se postergará también. Durante cada evento social revisaremos fotografías y videos del campeonato.

Cafetería Náutica CYV: abierta de 10.00 a 21.00 hrs durante todos los días de competencia.